

### *Het team*

Dirk Armée: voorzitter  
Sylvie De Vuysere: directeur  
Dr. Ann Berens: beleidspsychiater  
De groep van begeleiders

't Vlot  
Hanswijkstraat 62  
2800 Mechelen  
Tel.: 015/41.35.14  
GSM: 0498/904.661  
E-mail: [activering@emmaus.be](mailto:activering@emmaus.be)

't Vlot ligt op 10 minuutjes wandelen van het station te Mechelen.

De Passant  
Stationsstraat 24  
2570 Duffel  
Tel.: 015/30.46.54  
GSM: 0498/904.660  
E-mail: [activering@emmaus.be](mailto:activering@emmaus.be)

Je kan bellen voor een afspraak of gewoon eens binnenspringen op vrijdagavond tussen 17u00 en 20u00 in de Passant.  
De Passant bevindt zich op 100 meter van het station te Duffel.

### *Meer informatie*

Surf naar: [www.bw-este.be](http://www.bw-este.be)

### *Bewoners over Activering*

Ik kan nu andere mensen ontmoeten, anders zat ik altijd maar alleen thuis.

Een doorbraak op het niets, de leegte.

We kunnen samenkomen voor "ne goeie babbel".

De ontgoocheling is alleen op te lossen door ontspanning.

Ik leer er nieuwe dingen kennen.



# E S T E

## Activering

't Vlot en De Passant

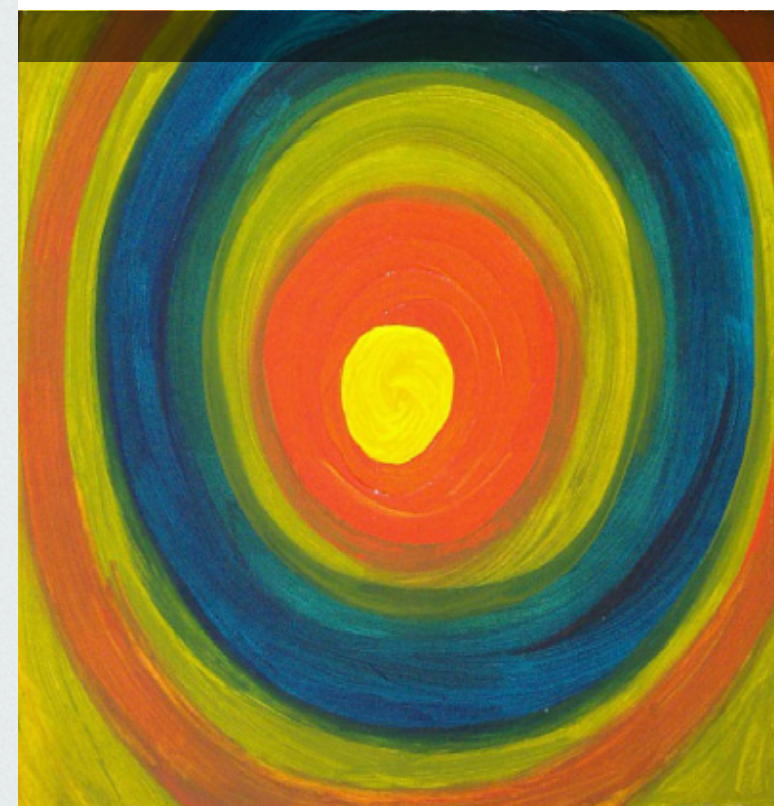

Deze zorgvoorziening maakt deel uit van de vzw Emmaüs.  
Maatschappelijke zetel: Edgard Tinellaan 1c - 2800 Mechelen.

11664-2215

't Vlot: Hanswijkstraat 62 - 2800 Mechelen  
De Passant: Stationsstraat 24 - 2570 Duffel  
[www.bw-este.be](http://www.bw-este.be)

## Wat is Este?

Este is een organisatie die zich richt naar psychisch kwetsbare volwassenen van wie de psychiatrische problematiek voldoende gestabiliseerd is.

Este is een samenwerkingsverband tussen Psychiatrisch Ziekenhuis Duffel, PAAZ Sint-Maarten en CGG De Pont.

Wij bieden zorg op verschillende domeinen:

- Beschut Wonen (woonbegeleiding):  
Samenleven in kleinschalige groepen in de maatschappij
- Psychiatrische thuiszorg:  
ondersteuning van cliënten aan huis / coaching reguliere eerste lijn hulpverlening
- Activering:  
aanbieden van een zinvolle dagstructurering

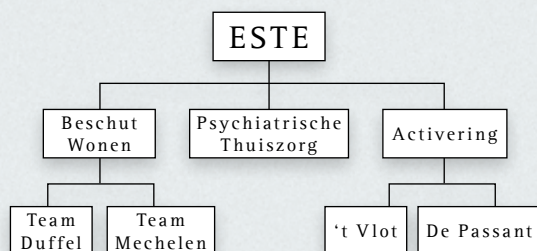

## Doel

Activering bestaat uit twee deelwerkingen: 't Vlot in Mechelen en De Passant in Duffel. Activering schenkt aandacht aan de mogelijkheden en de groeikansen van psychisch kwetsbare personen en vertrekt hierbij van een herstelgerichte visie.

## Doelgroep

We richten ons naar psychisch kwetsbare personen van wie de psychiatrische problematiek voldoende gestabiliseerd is. We verwachten een positieve motivatie.

## Begeleiding

't Vlot in Mechelen en De Passant in Duffel zorgen voor een zinvolle dagstructuur. Samen met de deelnemer/cliënt bouwen zij mee aan een sociaal en ondersteunend netwerk.

Zij bieden een waaier van activiteiten, rekening houdend met de interesse van de deelnemers, oa. sport, cultuur, ontmoeting,....